MOSTER ANNA

Så ser Hestjöge ut nu för tiden!
Björbär äro planterade afver båda fallen
ända ner till landsvägen

FOTO OSSI JANSON
ÄPPELVIKEN
N:o 1122.

Vösaberget.

FOTO OSSI JANSON
ÄPPELVIKEN
N:o 1429
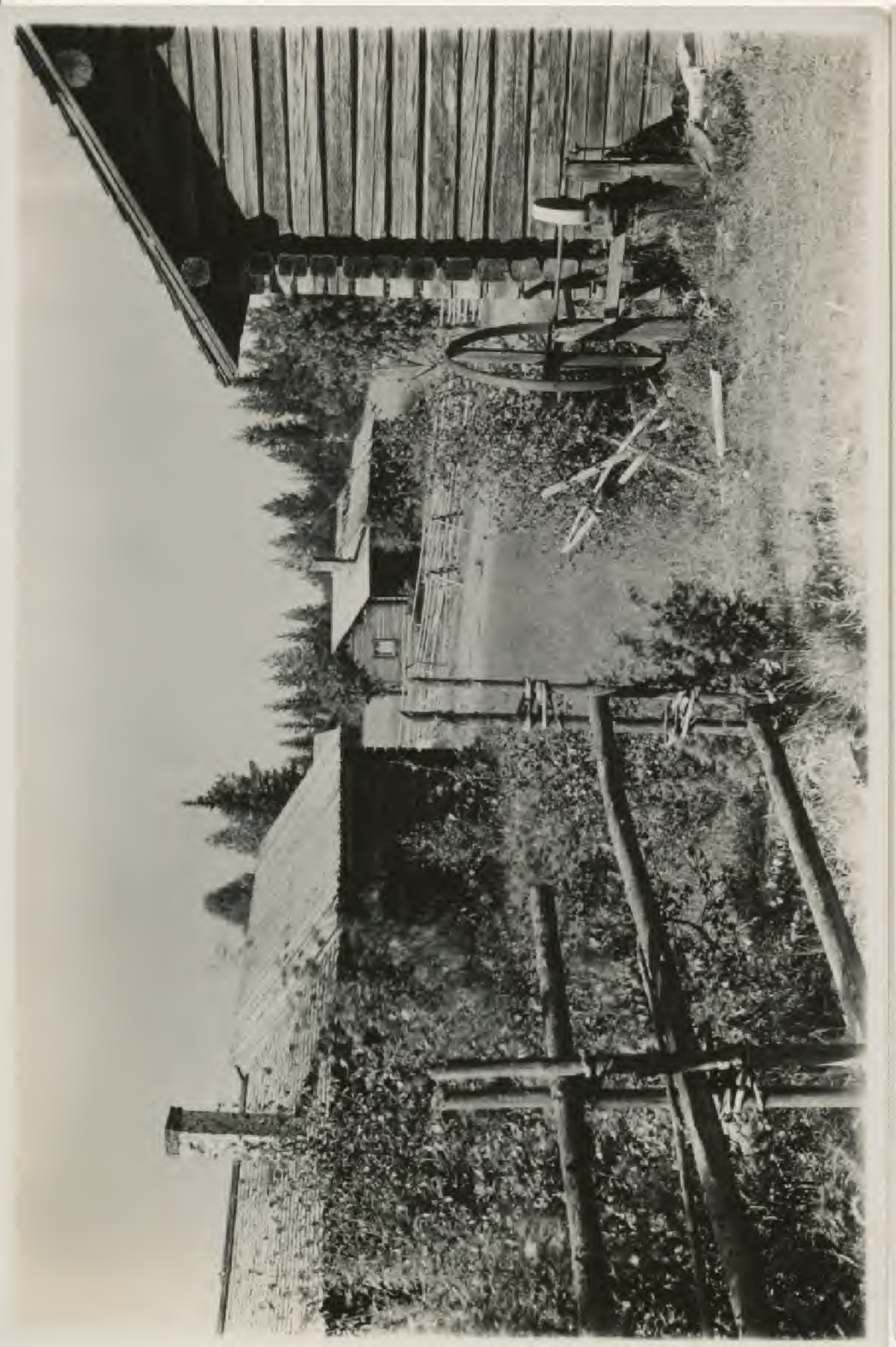
Från Nybolet.